



Regione Lombardia



CITTÀ DI VIMERCATE
MEDAGLIA D'ARGENTO
AL MERITO CIVILE



COMUNE DI VIMERCATE

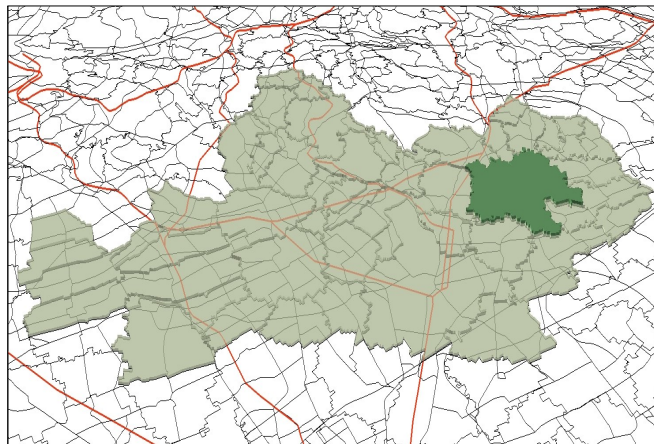

AREA PIANIFICAZIONE E SVILUPPO DEL TERRITORIO

ALLEGATO 1

**ELENCO DEI LUOGHI SENSIBILI AI SENSI DELLA
LEGGE REGIONALE N° 8 DEL 21.10.2013**

MARZO 2017

Allegato alla delibera di Giunta Comunale n. _____ del _____

L'Assessore al commercio e
alle attività produttive
(Dott. Emilio Russo)

Il Dirigente Area Pianificazione
e Sviluppo del Territorio
(Dr. Sandro De Martino)



PROG. N°	ELENCO LUOGHI SENSIBILI
1	Scuola secondaria di primo grado "Italo Calvino"
2	Centro Ricreativo Diurno "SPAZIO APERTO" sezione primavera (presso Andersen)
3	Scuola dell'infanzia "Andersen"
4	Scuola dell'infanzia "Collodi"
5	Scuola primaria "G. Ungaretti"
6	Scuola dell'infanzia "G.Rodari"
7	Scuola secondaria di II grado I.I.S. Floriani - I.P.I.A.
8	Scuola primaria "E. Filiberto"
9	Scuola primaria "Leonardo da Vinci"
10	Scuola secondaria di primo grado "A. Manzoni"
11	Scuola dell'infanzia "L. Ponti"
12	Scuola primaria "Ada Negri"
13	Complesso scolastico omnicomprensivo provinciale
14	Scuola dell'infanzia "Scuola dell'infanzia di Oreno"
15	Asilo nido "Girotondo"
16	Scuola dell'infanzia "Perrault"
17	Asilo nido "Oplà!" sede di Oreno
18	Centro formazione professionale "Fondazione Enaip Vimercate"
19	Asilo nido "Oplà!" sede di Ruginello
20	Asilo nido "IL PAPEROTTO"
21	Scuola dell'infanzia "San Giuseppe" e Oratorio "Paolo VI" - Velasca
22	Asilo nido "ATELIER BIMBI"
23	Asilo nido convenzionato "ALTROSPAZIO"
24	Centro formazione professionale "E.C.Fo.P. Velasca"
25	Scuola secondaria di primo grado "Don Zenò Saltini"
26	Scuola primaria "Don Milani"
27	Chiesa - Santuario della Beata Vergine del Rosario e Sagrato - vimercate
28	Chiesa - Convento Cappuccini San Francesco
29	Chiesa SS. Giacomo e Cristoforo e sagrato - Ruginello
30	Chiesa S.Maria Maddalena e sagrato - Velasca
31	Chiesa Cristo Re - Vimercate
32	Casa Parrocchiale - Ruginello
33	Centro parrocchiale e sociale di Oreno
34	Chiesa Santa Maria Addolorata - Ruginello
35	Convento - Casa generalizia "Figlie della Carità" - Canossiane"
36	Chiesa di Santo Stefano e sagrato -Vimercate
37	Caritas centro di ascolto Parrocchia di Vimercate presso Centro caritativo S. Stefano
38	Chiesa - "Santa Maria Assunta" - Ruginello
39	Chiesa - "Sant'Antonio" - Vimercate
40	Chiesa - "Santi Cosma e Damiano" - Vimercate
41	Chiesa - "San Maurizio" Vecchia via Aldo Motta
42	Chiesa - "San Maurizio" Parrocchia di San Maurizio
43	Chiesa - "San Michele Arcangelo" - Oreno
44	Casa Parrocchiale - Oreno
45	Centro parrocchiale "Paolo VI" Vimercate
46	Convento - Frati Cappuccini "San Francesco" - Oreno
47	Abitazione ministri del culto
48	Immobili adibiti a servizi/attività parrocchiali
49	Abitazione dei ministri del culto
50	Palestra fitness "XXL"
51	Campo da Calcio Vimercate Centro - via Principato

PROG. N°	ELENCO LUOGHI SENSIBILI
52	Centro fitness "Gclub"
53	Centro sportivo Comunale Via degli Atleti (Piscina, Tennis, ecc.)
54	Campo di tiro con l'arco - "Burarco"
55	Campo di addestramento cinofilo - "Il Tiglio"
56	Bocciodromo comunale
57	Campo da calcio 2 (nuovo) presso centro sportivo comunale
58	Campo da calcio 1 (vecchio) presso centro sportivo comunale
59	Bocciofila - "F.lli Brambilla"
60	Campo da Calcio - Oreno
61	Palestra - "Don Lorenzo Milani"
62	Centro Attacchi "La Lodovica" Sport Equestri
63	Centro Fitness "New Life"
64	Palestra "Vela"
65	Uffici Servizi Sociali (p.za Marconi)
66	Sede associazioni varie (Salute Donna - Banca del Tempo - AMA - AFN - Vivere meglio si può)
67	Locali Associazione Nazionale Mutilati ed Invalidi
68	Centro lavoro
69	Uffici Piano di Zona Offerta Sociale (piazza Marconi)
70	Consultorio Familiare - Ruginello
71	UOIL Progetto Vivaio (via Cavour)
72	NOA (Nucleo Operativo Alcoldipendenze) - Vimercate
73	Centro Psicopedagogico (via Ponti)
74	Uffici ASL Scelta e Revoca Medico di Base, Uff. Protesi, Uff. Medico Fiscale
75	Comunità alloggio minori (via XXV aprile)
76	RSA Casa Famiglia San Giuseppe Onlus
77	Centro diurno per anziani (corte Crivelli)
78	Centro diurno "L'Officina delle Esperienze"
79	Centro diurno disabili (CDD - via Passirano)
80	Area Spettacoli - Parco Trotti
81	Verde attrezzato "Parco del Volo"
82	Parco "Parco di Oreno" - Centro Polivalente Sport
83	Parco "Gussi" - Centro Polivalente Sport
84	Verde Attrezzato "Giardini della Speranza" (Via della Roveda/Meucci)
85	Parco "Parco a tutto sport" - Centro Polivalente Sport (Via Damiano Chiesa)
86	Pista di Pattinaggio a rotelle - via P. Mascagni
87	Centro Culturale "La Locomotiva"
88	Parco "Parco Via Rossino SkatePark"
89	Sala associazioni Nord via Passirano (ass. varie)
90	Campo Basket/Pallavolo - Parco Gussi
91	Campo Basket - Parco Ruginello
92	Sede Varie Associazioni (ex Combattenti)
93	Sala comunale di Velasca
94	Multisala cinematografica "THESPACE"
95	Sede "Associazione Via Cavour 76"
96	Sede Civico Corpo Musicale di Vimercate
97	Sala comunale di Oreno e Sede Associazioni varie
98	Spazio Città - Attività sociali
99	Parco "Parco Volontieri" - Centro Polivalente Sport
100	Verde Attrezzato "giardini di via Istria"
101	Verde Attrezzato "giardini di via Donizzetti"
102	Verde Attrezzato "Giardini Cardinale Maria Martini"

PROG. N°	ELENCO LUOGHI SENSIBILI
103	Verde Attrezzato "Via Galilei" - campo Calcio/Area Cani
104	Area Spettacoli Via Atleti
105	Parco di Velasca - Verde Attrezzato - Via De Amicis
106	Parco "Parco Trotti"
107	Parco "Parco di Ruginello" - Centro Polivalente Sport (Via Don P. Lualdi)
108	Associazione Scout d'Europa Gruppo Vimercate 1
109	Area verde via Velasca (vicino civ 54)
110	Area Verde "Via Pratoini" con campo calcio
111	Teatro - Sala Polifunzionale "Capitol"
112	Sala Conferenze "Don Giovanni Moiola"
113	Sala conferenze "Villa Gussi"
114	Sede biblioteca di vimercate
115	Museo "MUST" - Villa Sottocasa
116	Area Manifestazioni/Feste - via Atleti
117	Sala comunale di Ruginello
118	Palazzina Sede Associazioni varie velaschesi - Campo gioco Tennis
119	Parco "Sottocasa"
120	Sala polifunzionale "teatro Oreno"
121	Area Verde "Via P. Mascagni" - Area Cani - Giardinetti
122	Sale comunali adolescenti (via XXV aprile) Unione degli studenti Sindacato
123	Centro Sociale "San Gerolamo"
124	Oratorio di Vimercate "Cristo Re"
125	Oratorio di S. Maurizio
126	Oratorio di Ruginello
127	Oratorio di Oreno
128	Cimitero di Oreno
129	Cimitero di Ruginello
130	Cimitero di Velasca
131	Cimitero di Vimercate